

邵阳市市委大院档案室装修改造项目

设计阶段



建筑工程甲级	A151023585
日期	2023. 04

扉页

工程名称：邵阳市市委大院档案室装修改造
建设单位：邵阳市市委大院
设计单位：中述设计集团有限公司

项目负责人	李诗颖	李诗颖
建筑工程师	李诗颖	李诗颖
结构工程师	林如丹	林如丹
给排水工程师	夏红卫	夏红卫
电气工程师	蒋建志	蒋建志
暖通工程师	王竟辉	王竟辉



中述设计集团有限公司
Zhongshu Design Group Co., Ltd.

国家甲级工程资质证书编号:A151023585

NATIONAL ARCHITECTURAL DESIGN

LICENSE No A151023585

地址:中国·宜宾市屏山县屏山镇
岷江大道中段9号丹山碧水
商业步行街负二层1046号

电话:0831-3501888 TEL:0831-3501888

设计总说明

一、工程概况:

本项目为市委大院档案室装修改造,工程内容包含房间、楼梯间以及走廊墙面刮腻子胶;门窗更换;厕所改造;电气设计以及隔墙拆除等。

二、设计依据

1. 建筑单位提供的建筑平面尺寸、技术要求及甲方的要求;
2. 《建筑设计防火规范》GB 50016-2014 (2018年版);
3. 《民用建筑通用规范》(GB 55031-2022)
5. 《建筑内部装修设计防火规范》(GB50222-2019);
6. 《民用建筑工程室内环境污染控制标准》GB50325-2020;

三、建筑装饰

1. 一般性说明

- 1.1 本工程设计图纸所注标高均以米为单位,其余均以毫米为单位。
- 1.2 凡装修工程材料所选用及做法均符合设计要求,不得随意更改。
- 1.3 当设计无要求时应符合国家现行标准的规定,严禁使用国家明令淘汰的材料。
- 1.4 凡图纸及本说明未详及处,均严格按国家有关现行标准、规范、规程处理。
- 1.5 当对既有建筑进行装修前对基层进行处理并达到《建筑装饰装修工程质量验收规范》GB50210-2018 的要求。

四、内墙装修工程

- (1) 内装修工程执行《建筑内部装修设计防火规范》(GB50222-2017)。
- (2) 工程中所选用的建筑材料和装修材料必须符合《民用建筑工程室内环境污染控制标准》GB50325-2020的规定。
- (3) 室内各部位装修详见室内装修做法表。
- (4) 楼地面构造交接处和地坪高度变化处,除图中另有注明者外,均位于齐平门扇开启面处。
- (5) 内装修选用的各项材料,均由施工单位制作样板和选择,经建设、设计、监理、施工四方联合确认后,进行封样,并据此验收。

五、门窗工程

1、设计依据

《建筑玻璃应用技术规程》JGJ113-2015 《玻璃幕墙工程技术规范》JGJ102-2003
《建筑安全玻璃管理规定》发改运行【2003】2116号文

2、建筑外门窗气密性能分级为6级,抗风压性能为4级、水密性能为3级、隔声性能为2级,应符合《建筑外门窗气密、水密、抗风压性能分级及检测方法》(GB/T 7106-2019)中的规定。并应符合其他有关国家规范及标准。

3、门窗玻璃的选用应遵照《建筑玻璃应用技术规程》(JGJ113-2015)和《建筑安全玻璃管理规定》发改运行【2003】2116号文及地方主管部门的有关规定,门窗规格和选型见门窗表。

4、门窗表中的外形尺寸及门窗立面图的尺寸,未注明的均为洞口尺寸,门窗的加工尺寸应核对现场洞口实际尺寸,并按照装修面厚度由承包商予以调整。

5、门窗的开启方向详平面图纸,除了图纸另有说明者外,窗立樘墙中,门均以开启方向的墙体粉刷面取平,弹簧门居墙中。

6、铝合金型材面层为深棕色。

7、门窗型材大小、分格、玻璃颜色见门窗表、门窗大样及立面图

五、轻质隔墙设计说明

1、安装条板隔墙时,条板应按隔墙长度方向竖向排列,排板应采用标准板。当隔墙端部尺寸不足一块标准板宽时,可按尺寸要求切割补板,补板宽度应不小于200mm。

2、接板安装隔墙:接板安装条板隔墙安装高度应符合以下要求:

- (1)90mm厚条板隔墙接板安装高度应不大于3.6m;
- (2)120mm厚条板隔墙接板安装高度应不大于4.2m;
- (3)150mm厚条板隔墙接板安装高度应不大于4.5m;
- (4)60mm厚条板双层隔墙接板安装高度不宜大于3.0m;
- (5)在限高以内安装条板隔墙时,竖向接板不宜超过一次,相邻条板接头位置应错开300mm以上,错缝范围可为300mm~500mm。

(6)条板对接部位应加连接件、定位钢卡,做好定位、加固、防裂处理。

2、墙面做法:条板隔墙与板之间的横向连接可采用棒接、平接、双凹槽对接等方式。为防止隔墙墙面裂缝,应根据隔墙的不同材质、不同构造、不同部位采用相应的防裂措施;

如应在板与板之间对接缝内填满,灌实粘结材料,企口接缝处可粘贴耐碱玻璃纤维网格布条或无纺布条防裂,亦可采用加设拉结钢筋加固及其他防裂措施。

3、墙面装修:隔墙墙面平整处理,刮腻子抹平墙面。

六、施工工艺要求

1. 对于成品件安装按厂家说明,本图不作细化。
2. 所有隐蔽的安装工程应在装饰装修工程之前完成。
3. 施工环境温度不低于5℃。当温度低于5℃是应采取保证工程质量的有效措施,同时做好成品保护。

建设单位:

CLIENT:
邵阳市市委大院

注册执业栏 REGISTERED ARCHITECT

姓名: 李诗颖 NAME

注册证书号码: 20225102614 REGISTRATION CERTIFICATE NO.

注册印章号码: 5102358-012 REGISTRATION STAMP NO.

项目负责人 PROJECT CAPTAIN 李诗颖 李诗颖

审定 APPR'D 李诗颖 李诗颖

审核 EXAM'D 赵雪 赵雪

专业负责人 MAIN ENGINEER 李诗颖 李诗颖

校对 CHK'D 赵雪 赵雪

设计 DESIGN'D 何洋 何洋

职责 DUTY 姓名 FULL NAME 签署 SIGNATURE

设计签署 SIGNATURE

设计阶段 JOB STAGE 施工图 DISCIPLINE 专业

工程名称 PROJECT 市委大院档案室装修改造

子项名称 SUB ITEM 设计总说明

图名 TITLE 设计总说明

工程号 PROJECT NO. 图号 DWG. NO. A1

比例 SCALE 日期 DATE 2023.04



中述设计集团有限公司

Zhongshu Design Group Co., Ltd.

国家甲级工程资质证书编号:A151023585

NATIONAL ARCHITECTURAL DESIGN

LICENSE No A151023585

地址:中国·宜宾市屏山县屏山镇
岷江大道中段9号丹山碧水
商业步行街负二层1046号

电话:0831-3501888 TEL:0831-3501888

建设单位:
CLIENT:
邵阳市市委大院

注册执业栏 REGISTERED ARCHITECT

姓名: 李诗颖

注册证书号码: 20225102614

注册印章号码: 5102358-012

项目负责人 PROJECT CAPTAIN 李诗颖

审定 APPR'D 李诗颖

审核 EXAM'D 赵雪

专业负责人 MAIN ENGINEER 李诗颖

校对 CHK'D 赵雪

设计 DESIG'D 何洋

职责 DUTY 姓名 FULL NAME 签署 SIGNATURE

设计签署 SIGNATURE

设计阶段 JOB STAGE 施工图 DISCIPLINE 专业

工程名称 PROJECT 市委大院档案室装修改造

子项名称 SUB ITEM

图名 TITLE 工程量表

工程号 PROJECT NO. 图号 DWG. NO. A2

比例 SCALE 日期 DATE 2023.04

门窗表

类别	门窗编号	洞口尺寸 (mm)		采用标准图集		附注
		宽	高	数量	代号 编号	
门	M1	900	2100	10	高级木门	专业厂家生产(办公室单开门), 原9个木门拆除
	M2	700	2100	2	节能型门	专业厂家生产(卫生间门), 原门拆除
	M3	1300	2600	2	高级木门	专业厂家生产(办公室双开门), 原木门拆除
窗	C1	1000	1500	1		专业厂家生产(50系列铝合金钢化玻璃窗) 原木框玻璃窗拆除
	C2	2100	2500	4		
	C3	1500	2500	1		
	C4	2500	2500	2		
	C5	1250	2500	1		
	C6	1200	2500	1		
亮窗	LC1	900	900	1		
	LC2	900	1300	2		
	LC3	1300	900	2		
	LC4	900	1400	3		

注: 所有门窗数量仅供参考, 下料时以实际发生数量为准。

工程量表

序号	项目名称	单位	工程量	备注
1	刮腻子胶	平方米	1075.03	打磨原墙面
2	拆除隔墙	平方米	10.1	
3	门窗			见门窗表
4	轻质隔墙	平方米	23.56	长为6.2m, 高为3.8m, 宽0.12m
5	防滑地砖	平方米	12.48	原卫生间地砖拆除
6	釉面砖	平方米	81.48	原卫生间面砖拆除
7	洗手台、洗手盆	套	1	
8	成品拖把池	套	1	
9	面镜	面	1	
10	蹲便器	套	2	带水箱, 原有蹲便器拆除
11	小便器	套	2	
12	双管节能荧光灯	台	14	
13	空调插座	个	7	
14	暗装单极开关	个	7	

声明: 本作品著作权属中述设计集团有限公司, 所含信息, 专有技术应予保密, 未经本公司书面许可, 不得修改、复制、提供或泄漏给任何第三方。
CLAIM: This work belongs to the property of Zhongshu Design Group Co., Ltd. Information and proprietary knowledge contained therein are confidential, and shall not be copied, duplicated, changed or altered, submitted or disclosed to any third party without the prior written permission of ZHONGSHU GENERAL INSTITUTE OF ARCHITECTURAL DESIGN AND RESEARCH.



中述设计集团有限公司

Zhongshu Design Group Co., Ltd.

国家甲级工程资质证书编号:A151023585

NATIONAL ARCHITECTURAL DESIGN

LICENSE No A151023585

地址:中国·宜宾市屏山县屏山镇

岷江大道中段9号丹山碧水

商业步行街负二层1046号

电话:0831-3501888 TEL:0831-3501888

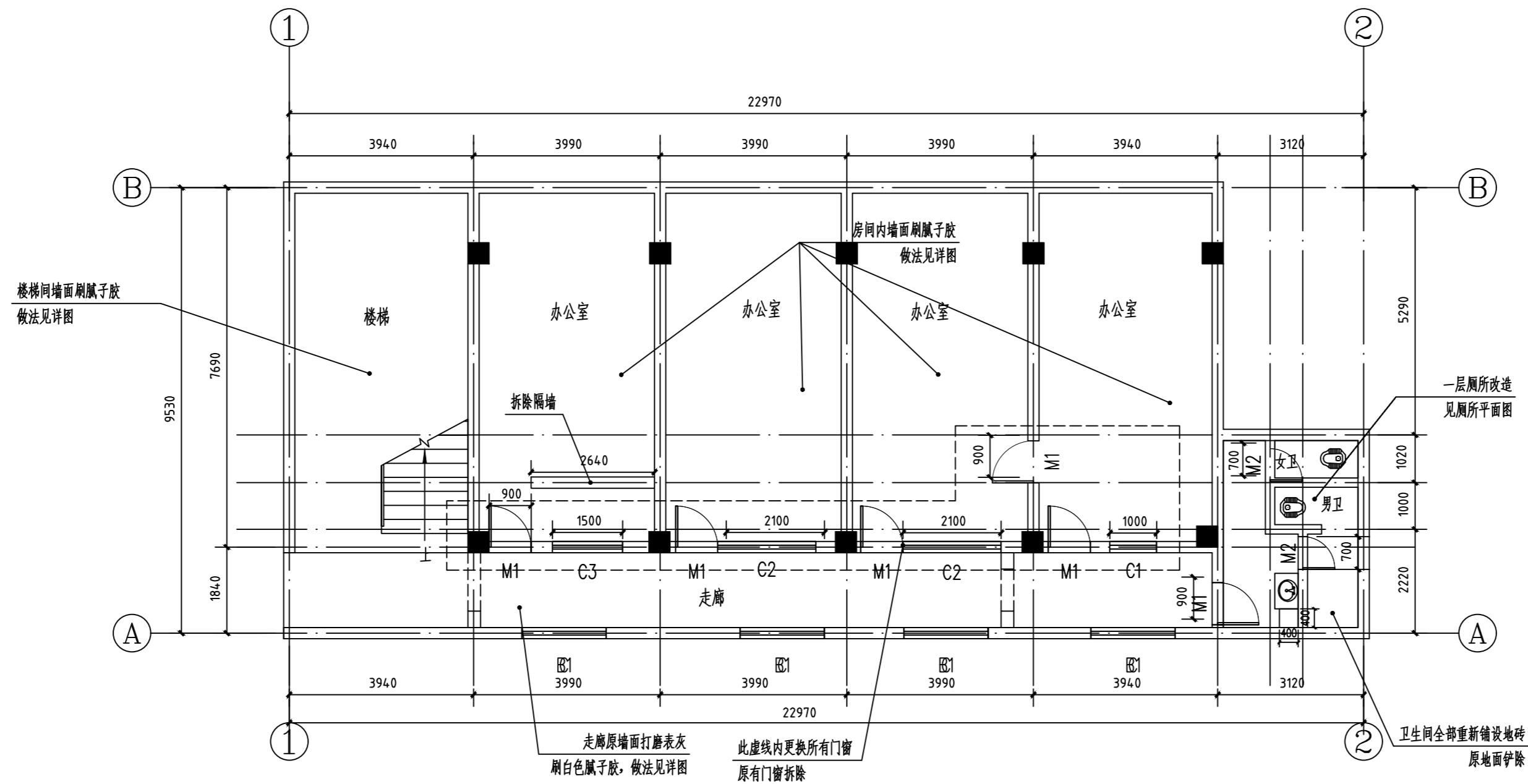

一层平面图 1:100

注:打磨一层走廊以及房间原墙面,刷腻子胶,
 房间墙面面积约313.01平方米,走廊墙面面积约109.18平方米,总面积约422.19平方米;
 拆除一层第一间房间3.8米高隔墙,面积约10.1平方米;
 一层更换门窗,门窗选型见门窗表

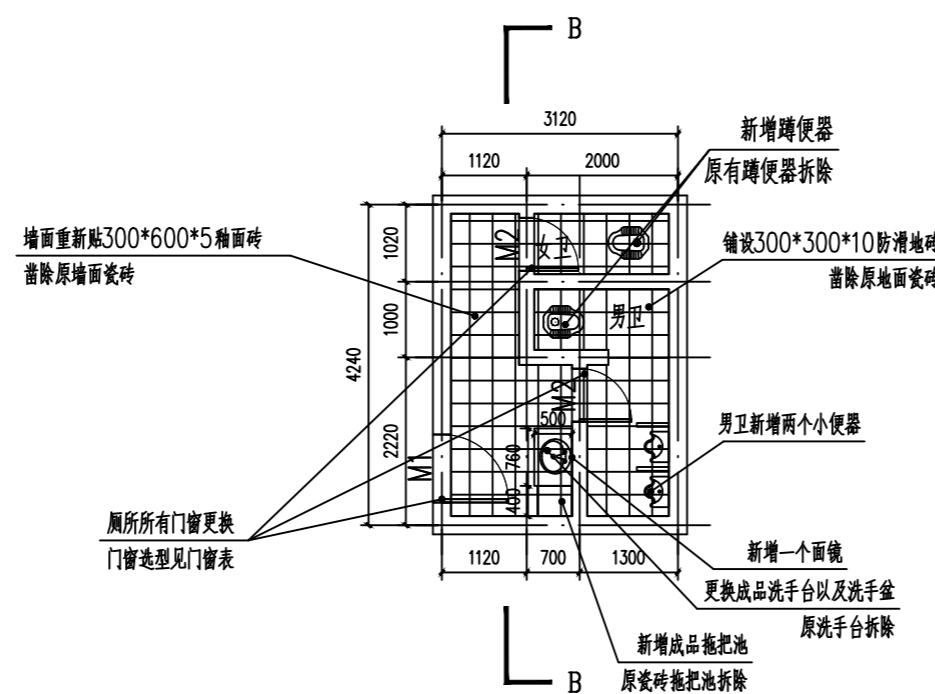

厕所平面图 1:100

注:厕所铺设防滑地砖面积为12.48平方米,
 墙面面积约81.48平方米;
 更换洗手盆以及面镜,面镜面积约1平方米;
 更换所有门窗,选型见门窗表;
 男卫新增两个小便器

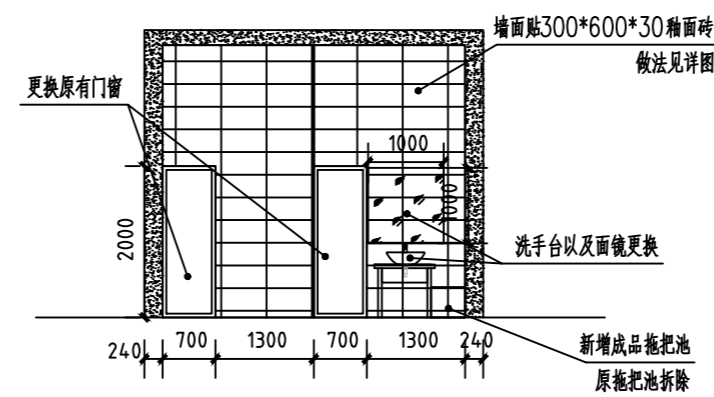

B-B剖面图 1:100

建设单位:

CLIENT:

邵阳市市委大院

注册执业栏 REGISTERED ARCHITECT

姓名: 李诗颖

注册证书号码: 20225102614

注册印章号码: 5102358-012

项目负责人 PROJECT CAPTAIN 李诗颖

审定 APPR'D 李诗颖

审核 EXAM'D 赵雪

专业负责人 MAIN ENGINEER 李诗颖

校对 CHK'D 赵雪

设计 DESIG'D 何洋

职责 DUTY 姓名 签署

设计签署 SIGNATURE

设计阶段 JOB STAGE 施工图 专业 DISCIPLINE

工程名称 PROJECT 市委大院档案室装修改造

子项名称 SUB ITEM 一层平面图

图名 TITLE 一层平面图

工程号 PROJECT NO. 图号 DWG. NO. A3

比例 SCALE 日期 DATE 2023.04

声明:本作品著作权属中述设计集团有限公司, 所含信息, 专有技术应予保密, 未经本公司书面许可, 不得修改、复制、传播或泄露给任何第三方。
 CLAIM: This work belongs to the property of Zhongshu Design Group Co., Ltd. Information and proprietary know-how contained therein are confidential, and shall not be copied, duplicated, changed or altered, submitted or disclosed to any third party without the prior written permission of ZHONGSHU GENERAL INSTITUTE OF ARCHITECTURAL DESIGN AND RESEARCH.

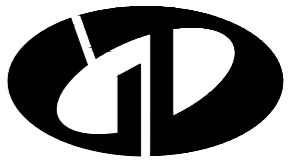

中述设计集团有限公司

Zhongshu Design Group Co., Ltd.

国家甲级工程资质证书编号:A151023585

NATIONAL ARCHITECTURAL DESIGN

LICENSE No A151023585

地址:中国·宜宾市屏山县屏山镇
岷江大道中段9号丹山碧水
商业步行街负二层1046号

电话:0831-3501888 TEL:0831-3501888

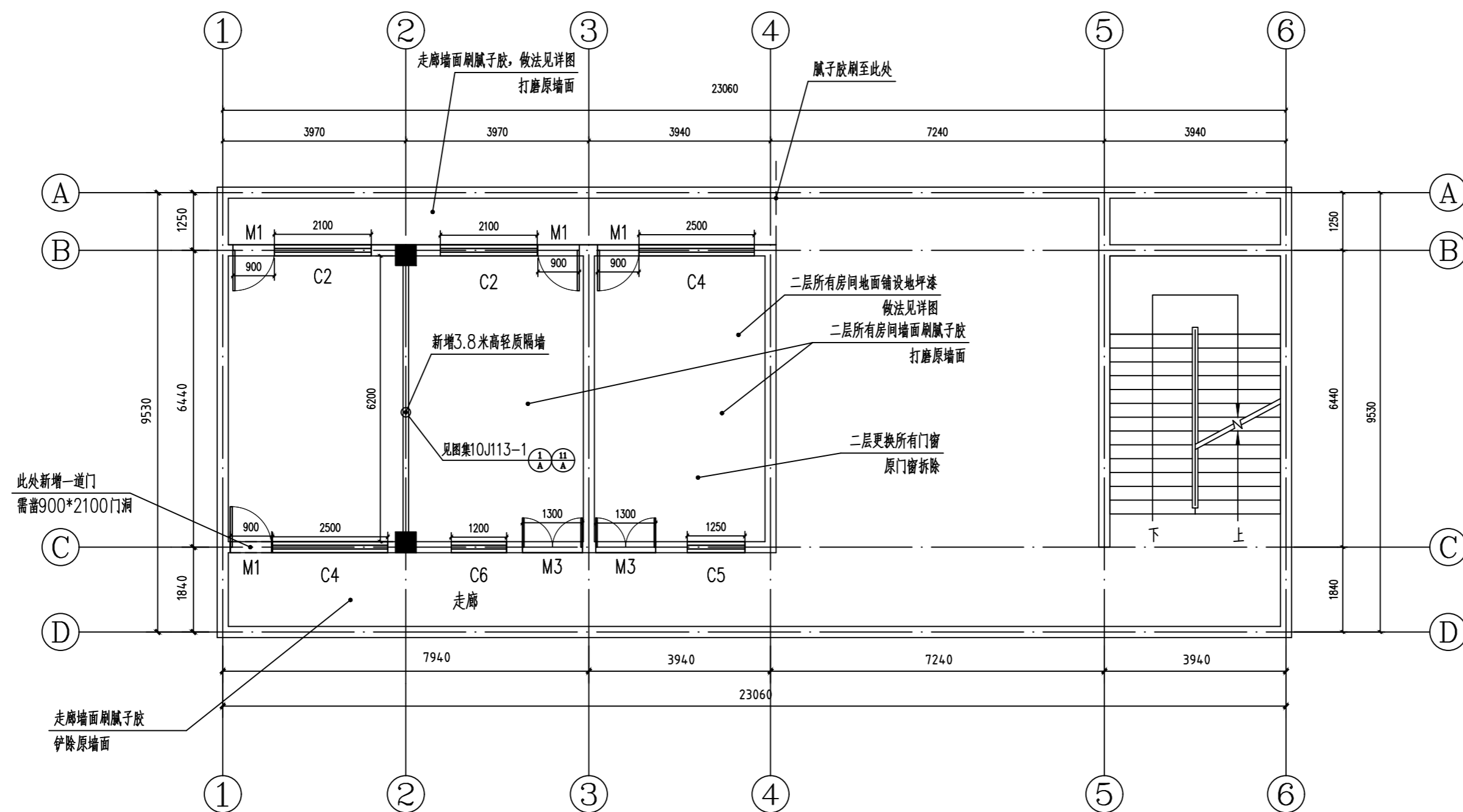

二层平面图 1:100

注:打磨二层走廊以及房间原墙面,刷腻子胶,
 二层新增隔墙,长为6.2m,高为3.8m,宽0.12m,做单层轻质条板隔墙,做法见详图;
 房间墙面面积约186平方米,其中新增隔墙墙面面积约47.12米,
 两边走廊墙面面积约148.35平方米,二层墙面总面积约334.35平方米;
 二层更换门窗,门窗选型见门窗表

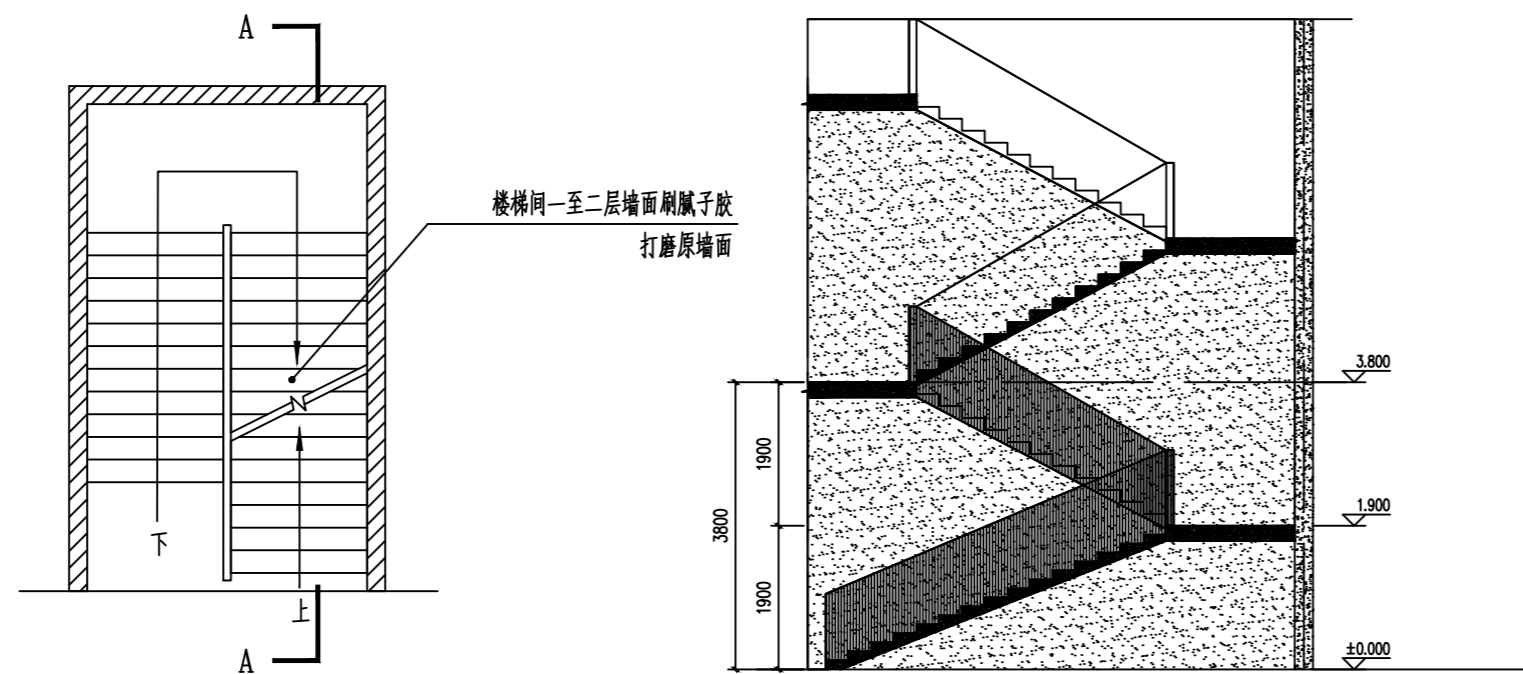

一一二层楼梯平面图 1:100

A-A剖面图 1:100

注:打磨一至二层楼梯间原墙面(包括楼梯扶手),刷白色仿瓷腻子胶,总面积约91.05平方米

建设单位:

CLIENT:

邵阳市市委大院

注册执业栏 REGISTERED ARCHITECT

姓名: 李诗颖

注册证书号码: 20225102614

注册印章号码: 5102358-012

项目负责人 PROJECT CAPTAIN 李诗颖

审定 APPR'D 李诗颖

审核 EXAM'D 赵雪

专业负责人 MAIN ENGINEER 李诗颖

校对 CHK'D 赵雪

设计 DESIGN'D 何洋

职责 DUTY 姓名 签署

设计签署 SIGNATURE

设计阶段 JOB STAGE 施工图 专业 DISCIPLINE

工程名称 PROJECT 市委大院档案室装修改造

子项名称 SUB ITEM 二层平面图

图名 TITLE 二层平面图

工程号 PROJECT NO. 图号 DWG. NO. A4

比例 SCALE 日期 DATE 2023.04

声明:本作品著作权归中述设计集团有限公司, 所含信息, 专有技术应予保密, 未经本公司书面许可, 不得修改、复制、提供或泄露给任何第三方。
 CLAIM: This work belongs to the property of Zhongshu Design Group Co., Ltd. Information and proprietary know-how contained therein are confidential, and shall not be copied, duplicated, changed or altered, submitted or disclosed to any third party without the prior written permission of ZHONGSHU INSTITUTE OF ARCHITECTURAL DESIGN AND RESEARCH.



中述设计集团有限公司
Zhongshu Design Group Co., Ltd.

国家甲级工程资质证书编号:A151023585

NATIONAL ARCHITECTURAL DESIGN

LICENSE No A151023585

地址:中国·宜宾市屏山县屏山镇
岷江大道中段9号丹山碧水
商业步行街负二层1046号

电话:0831-3501888 TEL:0831-3501888

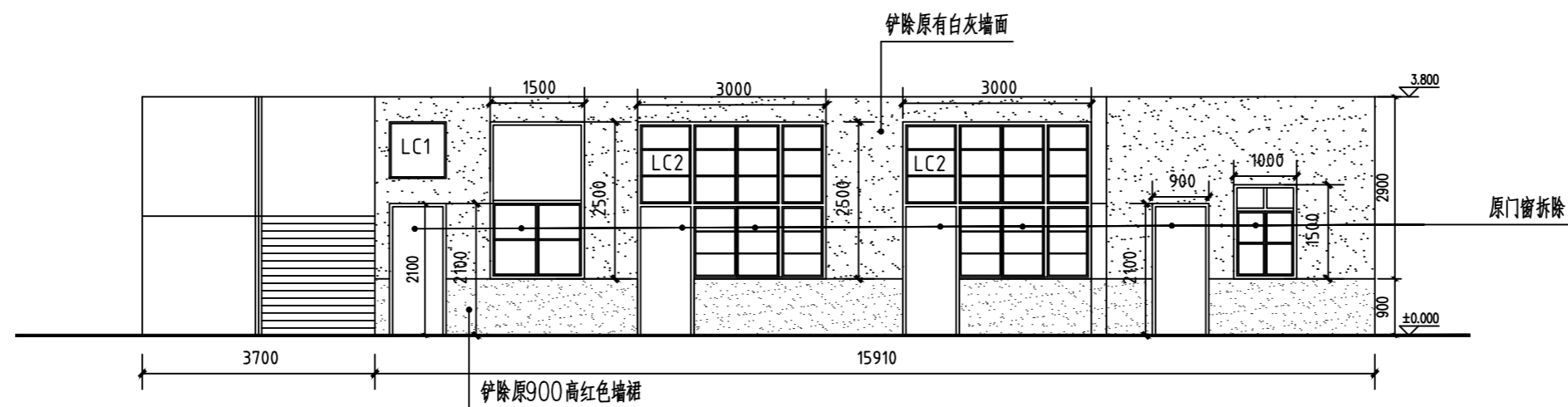

①-②轴改造前走廊立面图 1:100

注:打磨一层走廊以及房间原墙面,重新刷两遍腻子胶,面积约109.18平方米
更换所有门窗,选型见门窗表

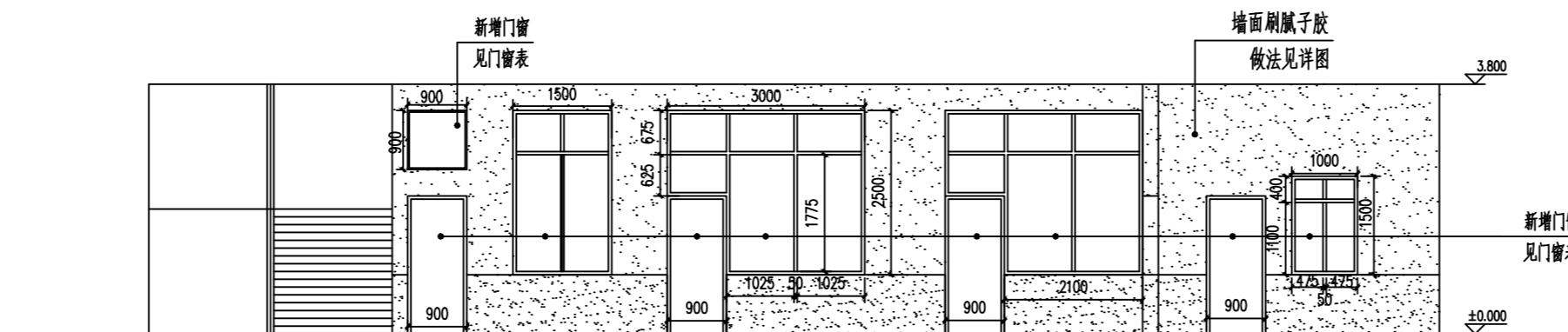

①-②轴改造后走廊立面图 1:100

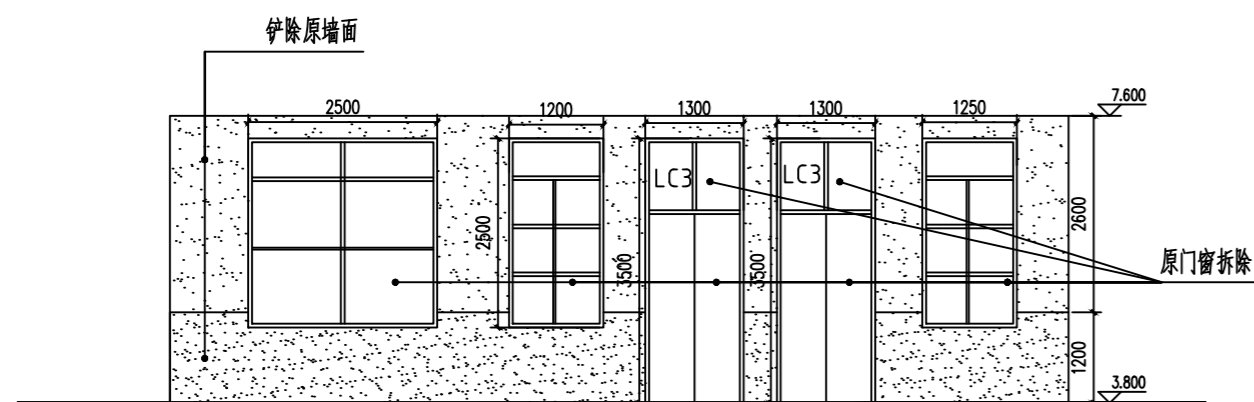

①-⑥轴改造前走廊立面图 1:100

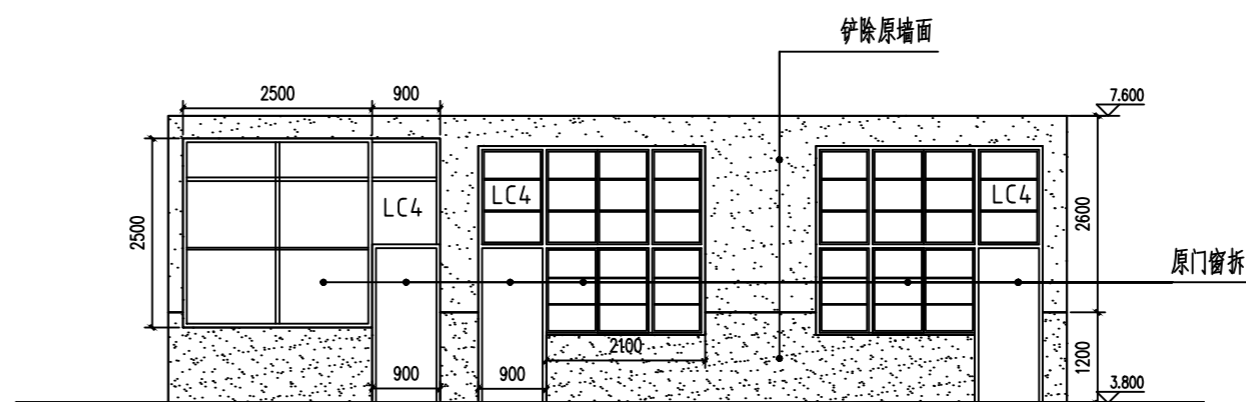

⑥-①轴内走廊改造前立面图 1:100

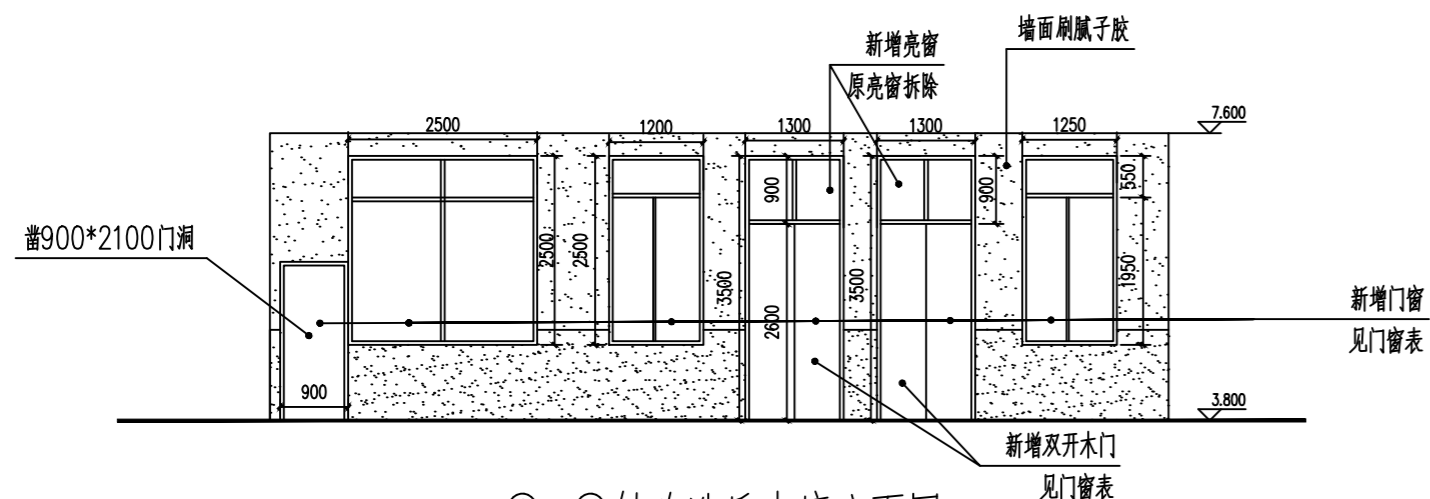

①-⑥轴改造后走廊立面图 1:100

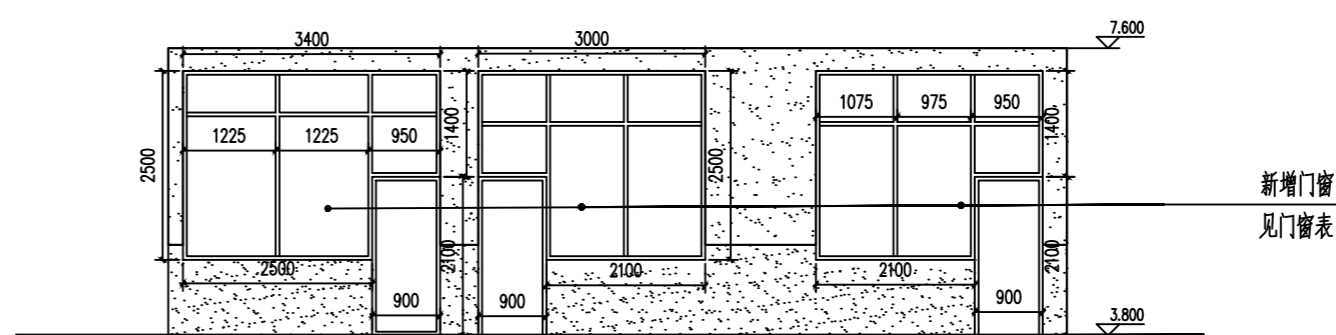

⑥-①轴内走廊改造后立面图 1:100

建设单位:
CLIENT:
邵阳市市委大院

注册执业栏 REGISTERED ARCHITECT

姓名: 李诗颖

注册证书号码: 20225102614

注册印章号码: 5102358-012

项目负责人 PROJECT CAPTAIN 李诗颖

审定 APPR'D 李诗颖

审核 EXAM'D 赵雪

专业负责人 MAIN ENGINEER 李诗颖

校对 CHK'D 赵雪

设计 DESIGN'D 何洋

职责 DUTY 姓名 李诗颖 签署 李诗颖

设计签署 SIGNATURE

设计阶段 JOB STAGE 施工图 专业 DISCIPLINE

工程名称 PROJECT 市委大院档案室装修改造

子项名称 SUB ITEM 立面图

图名 TITLE 立面图

工程号 PROJECT NO. 图号 DWG. NO. A5

比例 SCALE 日期 DATE 2023.04

声明:本作品著作权归中述设计集团有限公司, 所有信息, 专有技术应予保密, 未经本公司书面许可, 不得修改、复制、提供或泄露给任何第三方。
CLAIM: This work belongs to the property of Zhongshu Design Group Co., Ltd. Information and proprietary know-how contained therein are confidential, and shall not be copied, duplicated, changed or altered, submitted or disclosed to any third party without the prior written permission of ZHONGSHU GENERAL INSTITUTE OF ARCHITECTURAL DESIGN AND RESEARCH.



中述设计集团有限公司

Zhongshu Design Group Co., Ltd.

国家甲级工程资质证书编号:A151023585

NATIONAL ARCHITECTURAL DESIGN

LICENSE No A151023585

地址:中国·宜宾市屏山县屏山镇

岷江大道中段9号丹山碧水

商业步行街负二层1046号

电话:0831-3501888 TEL:0831-3501888

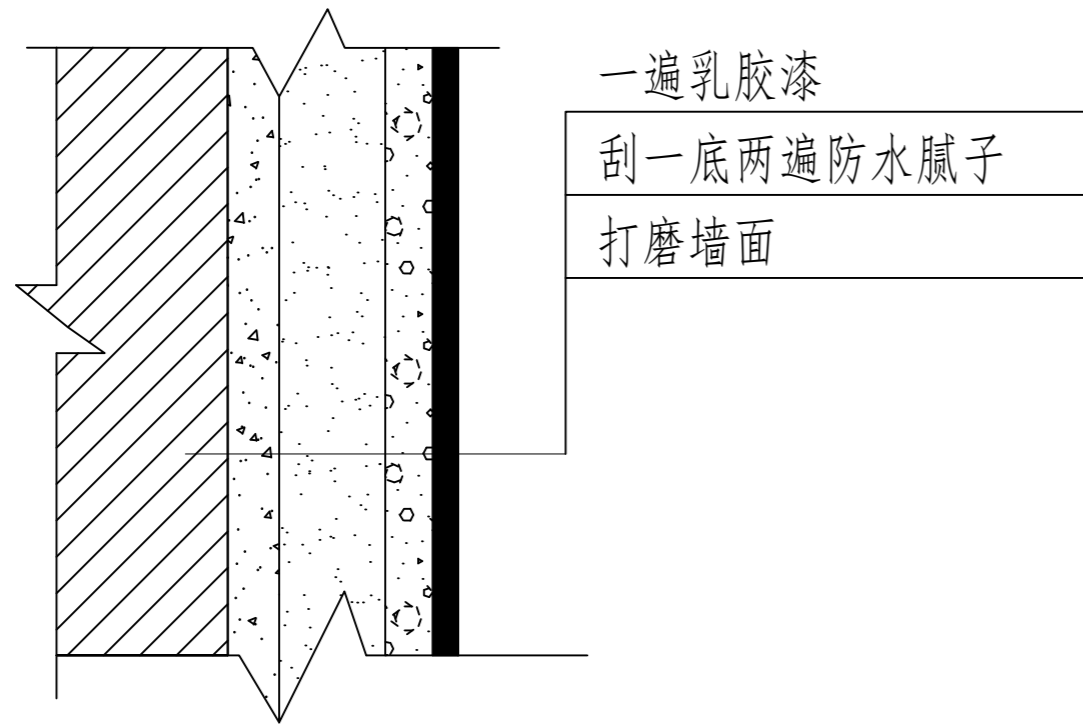

一遍乳胶漆
刮一底两遍防水腻子
打磨墙面

墙面粉刷 1:50

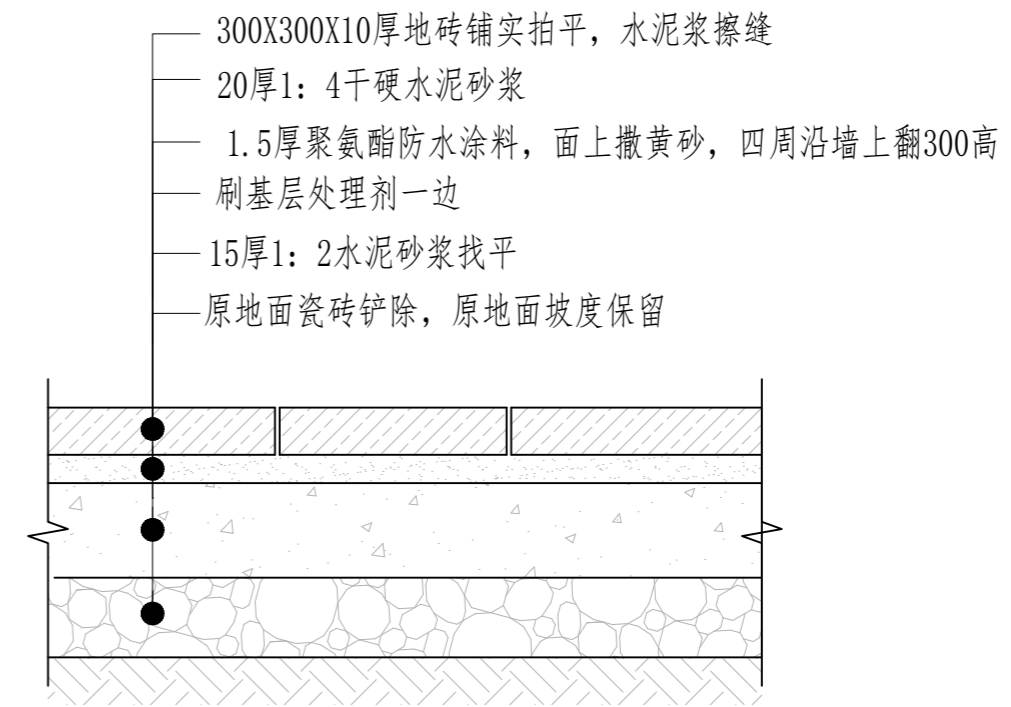

300X300X10厚地砖铺实拍平, 水泥浆擦缝
20厚1:4干硬水泥砂浆
1.5厚聚氨酯防水涂料, 面上撒黄砂, 四周沿墙上翻300高
刷基层处理剂一边
15厚1:2水泥砂浆找平
原地面瓷砖铲除, 原地面坡度保留

卫生间地面瓷砖 1:50

具体做法均见《建筑构造用料做法》05ZJ001

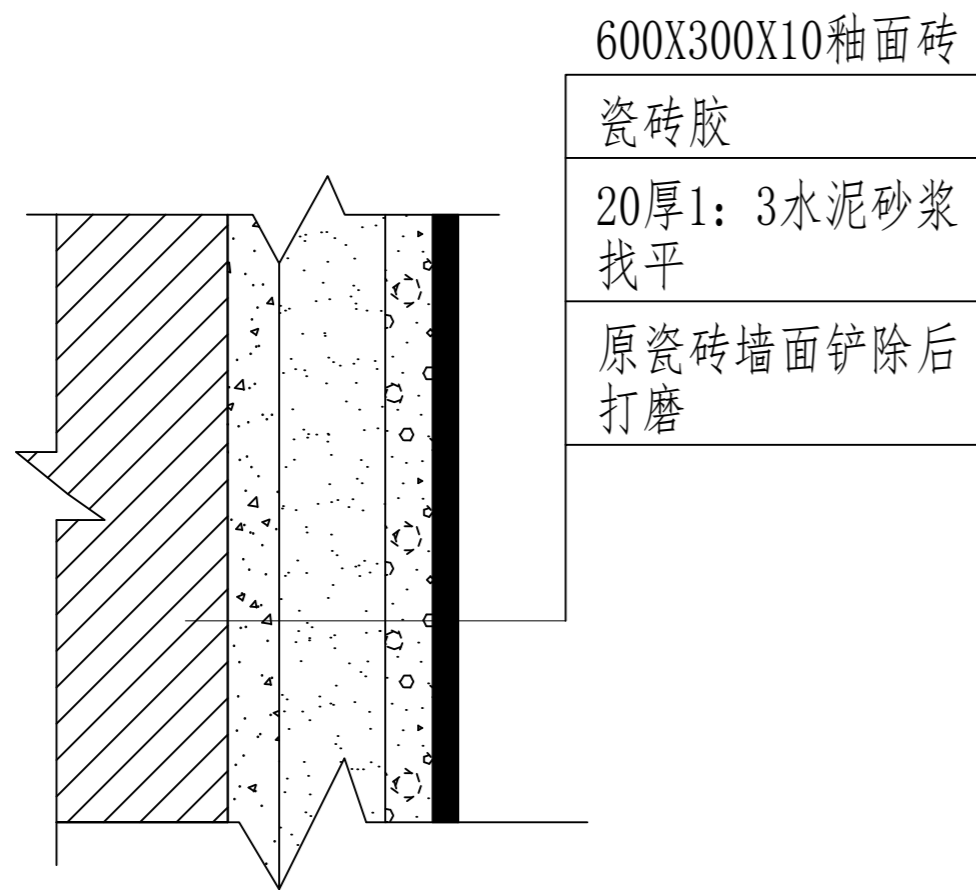

600X300X10釉面砖
瓷砖胶
20厚1:3水泥砂浆
找平
原瓷砖墙面铲除后
打磨

卫生间墙面瓷砖 1:50

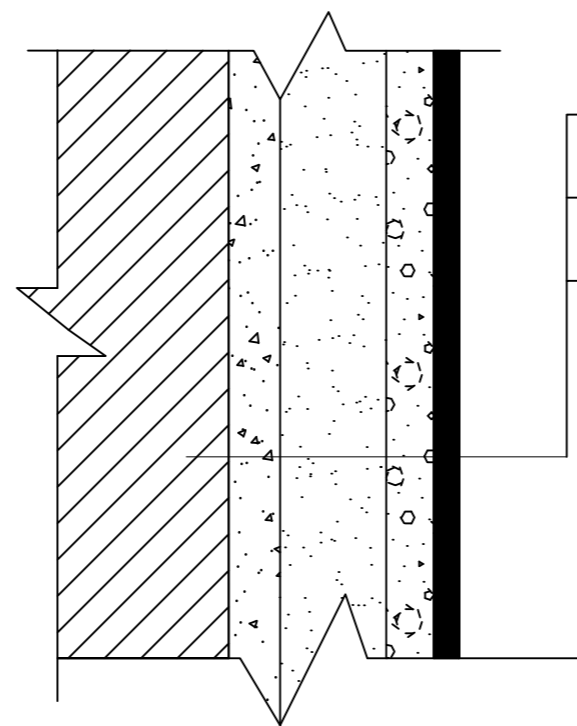

一遍乳胶漆
刮两遍防水腻子
打磨表面

天棚粉刷 1:50

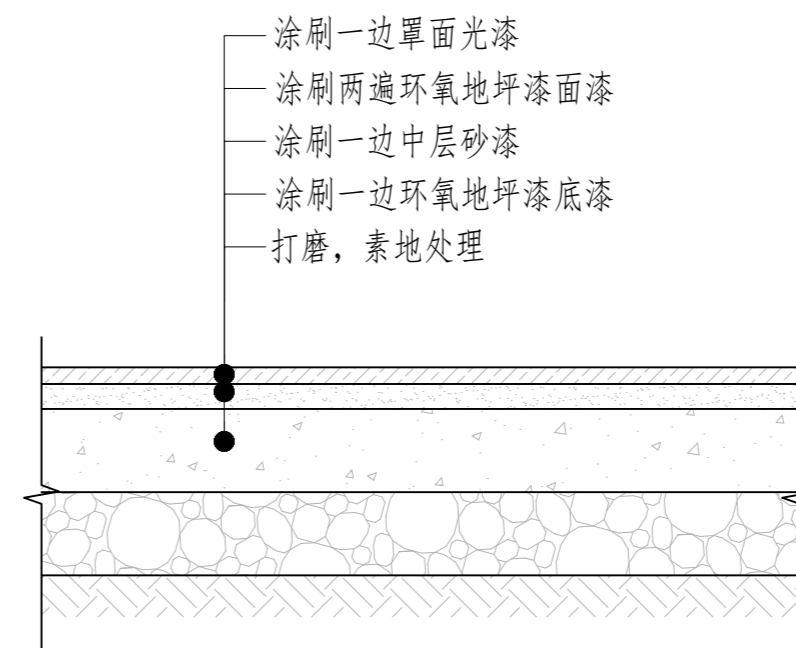

涂刷一边单面光漆
涂刷两遍环氧地坪漆面漆
涂刷一边中层砂漆
涂刷一边环氧地坪漆底漆
打磨, 素地处理

地坪漆做法 1:50

建设单位:

CLIENT:

邵阳市市委大院

注册执业栏 REGISTERED ARCHITECT

姓名: 李诗颖

注册证书号码: 20225102614

注册印章号码: 5102358-012

项目负责人 PROJECT CAPTAIN 李诗颖

审定 APPR'D 李诗颖

审核 EXAM'D 赵雪

专业负责人 MAIN ENGINEER 李诗颖

校对 CHK'D 赵雪

设计 DESIGN'D 何洋

职责 DUTY 姓名 签署

设计签署 SIGNATURE

设计阶段 JOB STAGE 施工图 专业 DISCIPLINE

工程名称 PROJECT 市委大院档案室装修改造

子项名称 SUB ITEM 详图

图名 TITLE 详图

工程号 PROJECT NO. 图号 DWG. NO. A6

比例 SCALE 日期 DATE 2023.04

声明: 本作品著作权属中述设计集团有限公司, 所有信息, 专有技术应予保密, 未经许可, 不得复制或传播。如有侵权, 中述设计集团有限公司保留追究法律责任的权利。 CLAIM: This work belongs to the property of Zhongshu Design Group Co., Ltd. Information and proprietary knowledge contained therein are confidential, and shall not be copied, duplicated, changed or altered, submitted or disclosed to any third party without the prior written permission of ZHONGSHU GENERAL INSTITUTE OF ARCHITECTURAL DESIGN AND RESEARCH.



中述设计集团有限公司
Zhongshu Design Group Co., Ltd.

国家甲级工程资质证书编号:A151023585

NATIONAL ARCHITECTURAL DESIGN

LICENSE No A151023585

地址:中国·宜宾市屏山县屏山镇
岷江大道中段9号丹山碧水
商业步行街负二层1046号

电话:0831-3501888 TEL:0831-3501888

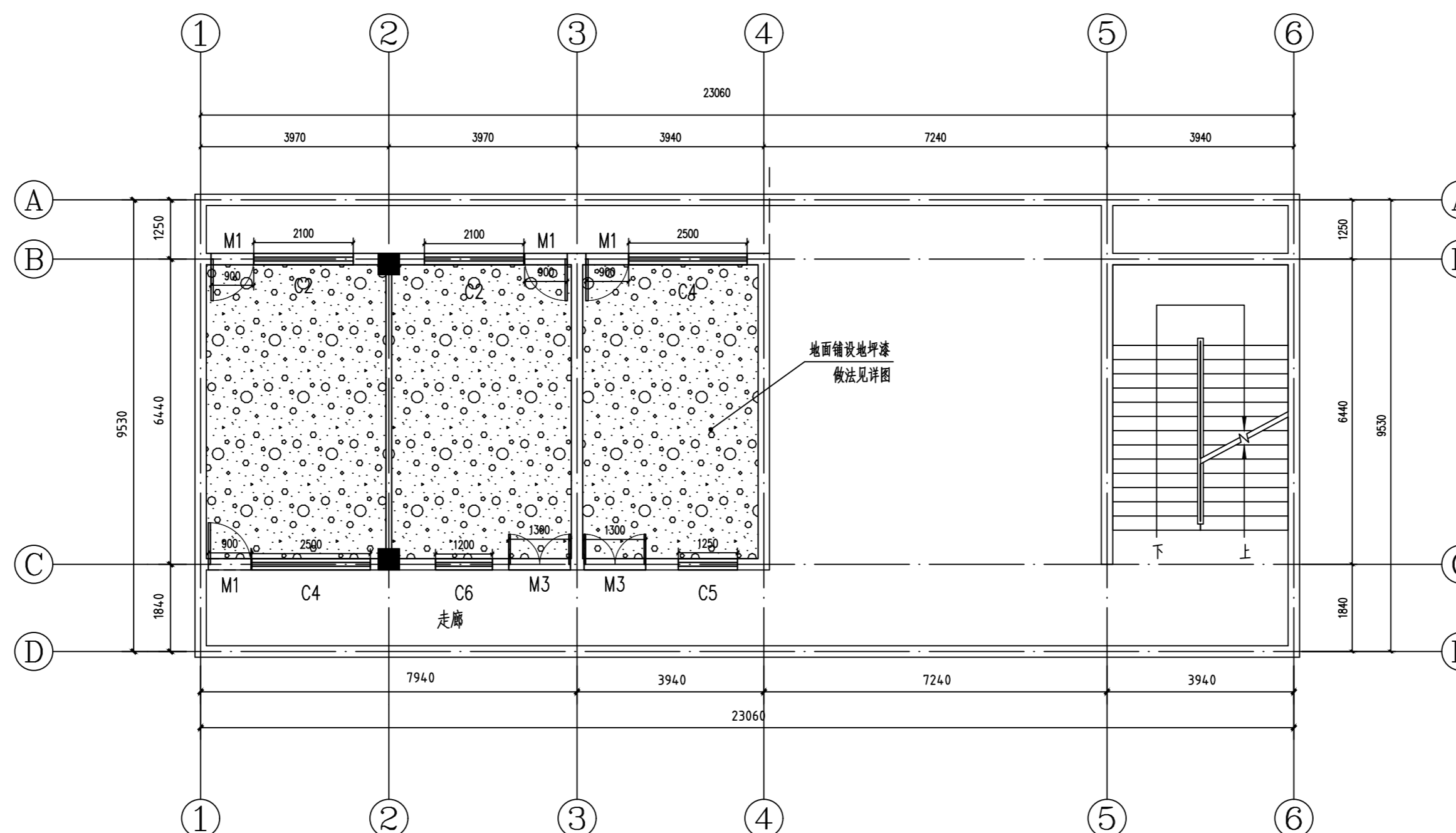

二层地面铺装平面图 1:100

注:对二层房间地面破损部分用防水砂浆填补后,铺设地坪漆,总面积约70平方米。

建设单位:
CLIENT:
邵阳市市委大院

注册执业栏 REGISTERED ARCHITECT

姓名: 李诗颖

注册证书号码: 20225102614

注册印章号码: 5102358-012

项目负责人 PROJECT CAPTAIN 李诗颖

审定 APPR'D 李诗颖

审核 EXAM'D 赵雪

专业负责人 MAIN ENGINEER 李诗颖

校对 CHK'D 赵雪

设计 DESIGN'D 何洋

职责 DUTY 姓名 FULL NAME 签署 SIGNATURE

设计签署 SIGNATURE

设计阶段 JOB STAGE 施工图 DISCIPLINE 专业

工程名称 PROJECT 市委大院档案室装修改造

子项名称 SUB ITEM 二层地面铺装平面图

图名 TITLE 轻质隔墙详图

工程号 PROJECT NO. 图号 DWG. NO. A7

比例 SCALE 日期 DATE 2023.04

声明:本作品著作权属中述设计集团有限公司,所含信息,专有技术应予保密,未经本公司书面许可,不得修改、复制、提供或泄露给任何第三方。
CLAIM: This work belongs to the property of Zhongshu Design Group Co., Ltd. Information and proprietary know-how contained therein are confidential, and shall not be copied, duplicated, changed or altered, submitted or disclosed to any third party without the prior written permission of ZHONGSHU DESIGN AND RESEARCH.



中述设计集团有限公司
Zhongshu Design Group Co., Ltd.

国家甲级工程资质证书编号:A151023585

NATIONAL ARCHITECTURAL DESIGN

LICENSE No A151023585

地址:中国·宜宾市屏山县屏山镇
岷江大道中段9号丹山碧水
商业步行街负二层1046号

电话:0831-3501888 TEL:0831-3501888

建设单位:
CLIENT:
邵阳市市委大院

注册执业栏 REGISTERED ARCHITECT

姓名: 李诗颖

注册证书号码: 20225102614

注册印章号码: 5102358-012

项目负责人 PROJECT CAPTAIN 李诗颖

审定 APPR'D 李诗颖

审核 EXAM'D 赵雪

专业负责人 MAIN ENGINEER 李诗颖

校对 CHK'D 赵雪

设计 DESIGN'D 何洋

职责 DUTY 姓名 FULL NAME 签署 SIGNATURE

设计签署 SIGNATURE

设计阶段 JOB STAGE 施工图 DISCIPLINE 专业

工程名称 PROJECT 市委大院档案室装修改造

子项名称 SUB ITEM 隔墙节点大样图

图名 TITLE 轻质隔墙详图

工程号 PROJECT NO. 图号 DWG. NO. A8

比例 SCALE 日期 DATE 2023.04

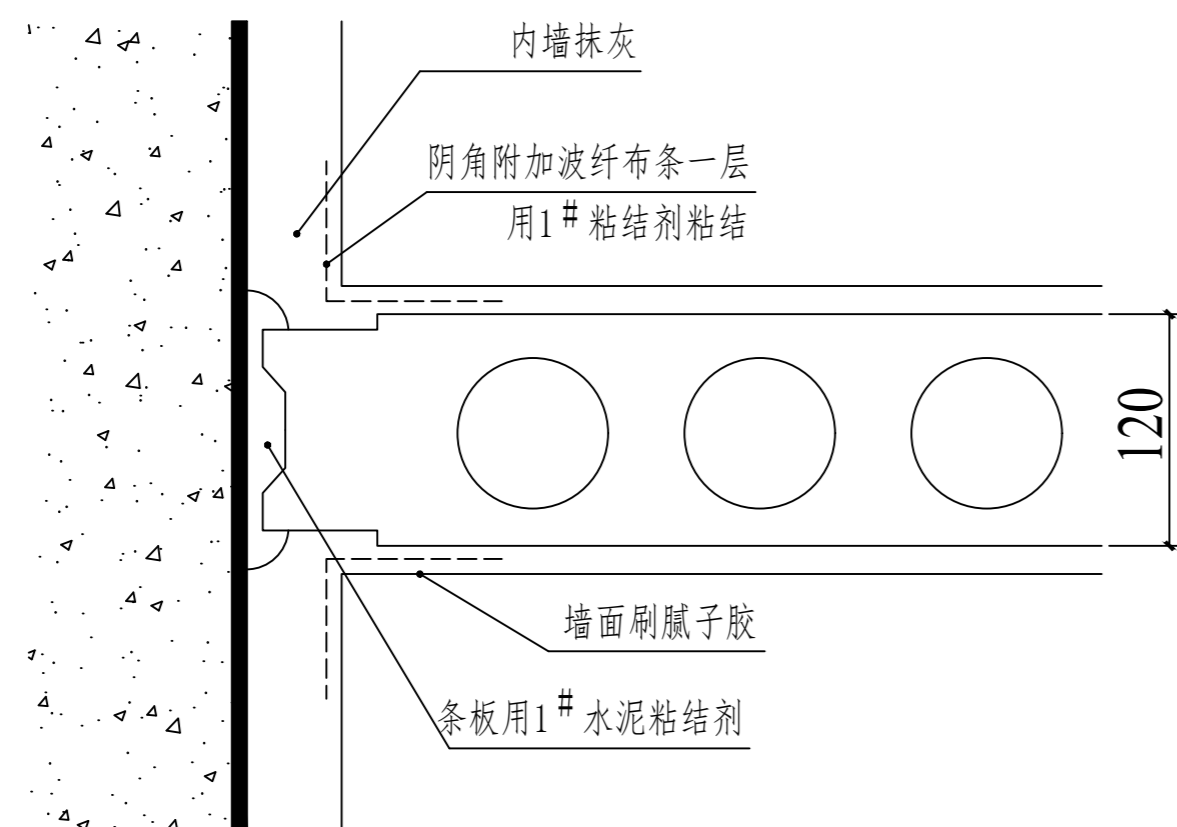

隔墙与墙面连接详图 1:50

注: 具体做法均见图集10J113-1

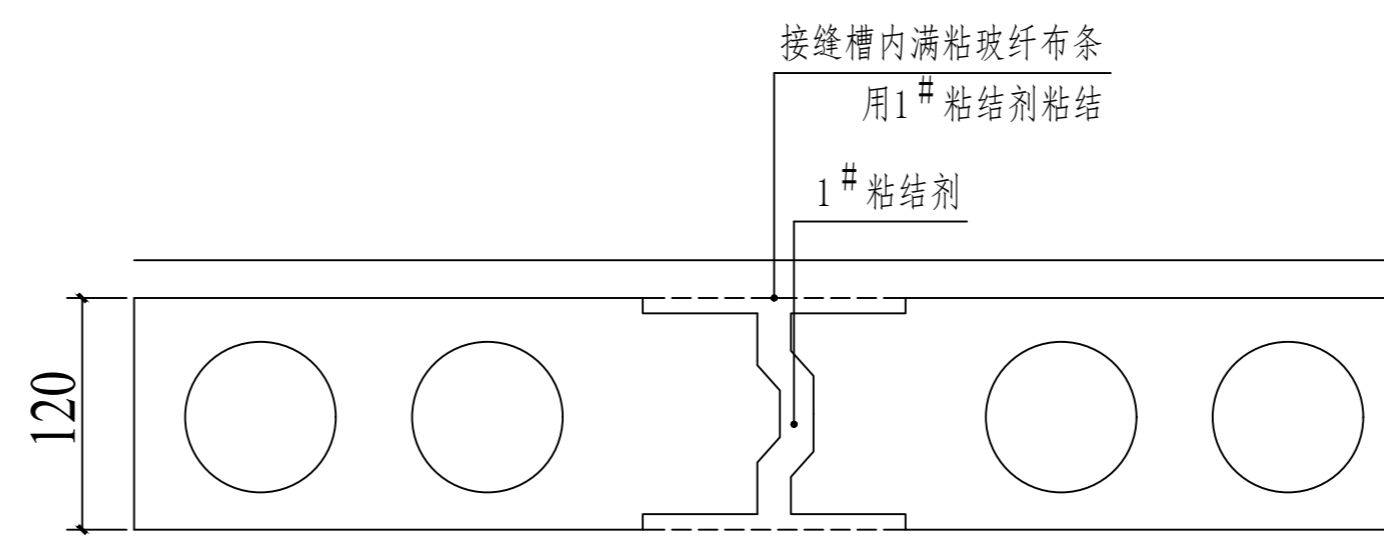

隔墙条板连接详图 1:50

声明: 本作品著作权属中述设计集团有限公司, 所含信息, 专有技术应予保密, 未经本公司书面许可, 不得修改、复制、提供或泄露给任何第三方。
CLAIM: This work belongs to the property of Zhongshu Design Group Co., Ltd. Information and proprietary know-how contained therein are confidential, and shall not be copied, duplicated, changed or altered, submitted or disclosed to any third party without the prior written permission of ZHONGSHU DESIGN AND RESEARCH.



中述设计集团有限公司
Zhongshu Design Group Co., Ltd.

国家甲级工程资质证书编号:A151023585

NATIONAL ARCHITECTURAL DESIGN

LICENSE No A151023585

地址:中国·宜宾市屏山县屏山镇
岷江大道中段9号丹山碧水
商业步行街负二层1046号

电话:0831-3501888 TEL:0831-3501888

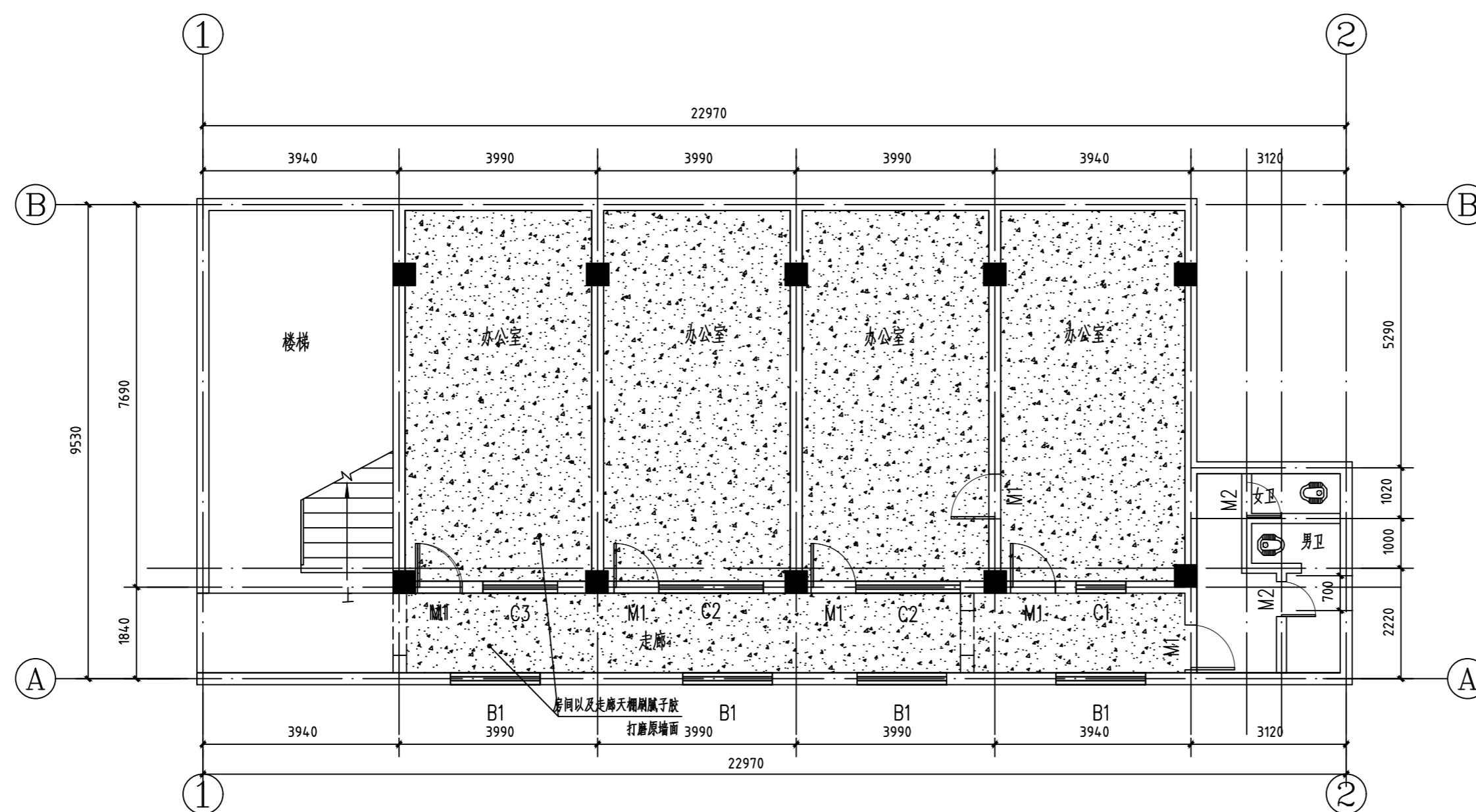

一层天棚平面图 1:100

注:一层天棚刷腻子胶,总面积约136.5平方米

建设单位:
CLIENT:
邵阳市市委大院

注册执业栏 REGISTERED ARCHITECT

姓名: 李诗颖

注册证书号码: 20225102614

注册印章号码: 5102358-012

项目负责人 PROJECT CAPTAIN 李诗颖

审定 APPR'D 李诗颖

审核 EXAM'D 赵雪

专业负责人 MAIN ENGINEER 李诗颖

校对 CHK'D 赵雪

设计 DESIGN'D 何洋

职责 DUTY 姓名 签署

设计签署 SIGNATURE

设计阶段 JOB STAGE 施工图 专业 DISCIPLINE

工程名称 PROJECT 市委大院档案室装修改造

子项名称 SUB ITEM 一层天棚平面图

图名 TITLE 一层天棚平面图

工程号 PROJECT NO. 图号 DWG. NO. A9

比例 SCALE 日期 DATE 2023.04

声明:本作品著作权属中述设计集团有限公司, 所含信息, 专有技术应予保密, 未经本公司书面许可, 不得修改、复制、提供或泄露给任何第三方。
CLAIM: This work belongs to the property of Zhongshu Design Group Co., Ltd. Information and proprietary knowledge contained therein are confidential, and shall not be copied, duplicated, changed or altered, submitted or disclosed to any third party without the prior written permission of ZHONGSHU DESIGN AND RESEARCH.



中述设计集团有限公司

Zhongshu Design Group Co., Ltd.

国家甲级工程资质证书编号:A151023585

NATIONAL ARCHITECTURAL DESIGN

LICENSE No A151023585

地址:中国·宜宾市屏山县屏山镇
岷江大道中段9号丹山碧水
商业步行街负二层1046号

电话:0831-3501888 TEL:0831-3501888

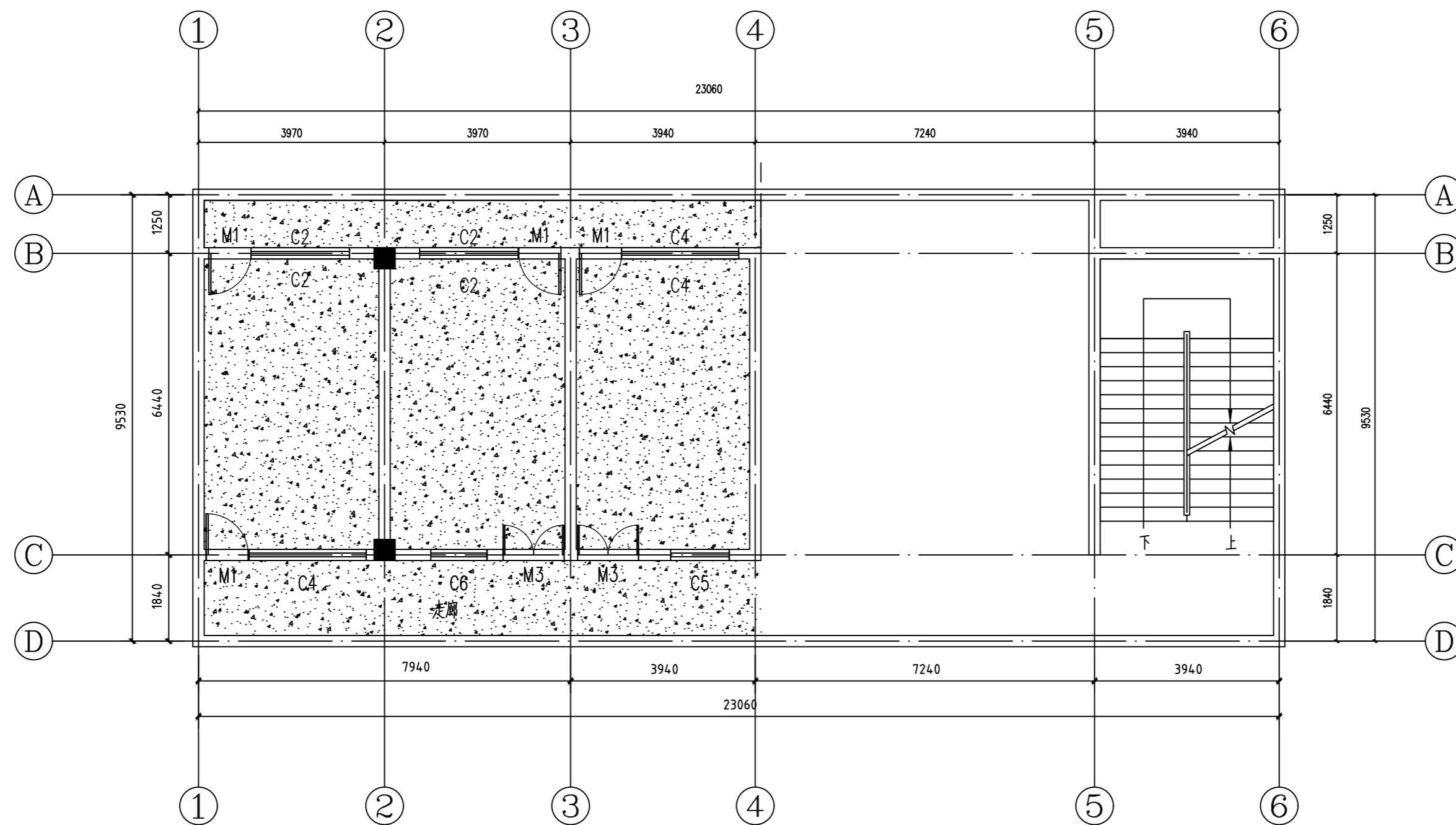

二层天棚平面图 1:100

注:二层天棚刮腻子胶,总面积约100.2平方米

建设单位:

CLIENT:

邵阳市市委大院

注册执业栏 REGISTERED ARCHITECT

姓名: 李诗颖

注册证书号码: 20225102614

注册印章号码: 5102358-012

项目负责人 PROJECT CAPTAIN 李诗颖

审定 APPR'D 李诗颖

审核 EXAM'D 赵雪

专业负责人 MAIN ENGINEER 李诗颖

校对 CHK'D 赵雪

设计 DESIGN'D 何洋

职责 DUTY 姓名 签署

设计签署 SIGNATURE

设计阶段 JOB STAGE 施工图 专业 DISCIPLINE

工程名称 PROJECT 市委大院档案室装修改造

子项名称 SUB ITEM 二层天棚平面图

图名 TITLE 二层天棚平面图

工程号 PROJECT NO. 图号 DWG. NO. A10

比例 SCALE 日期 DATE 2023.04

声明:本作品著作权属中述设计集团有限公司,所含信息,专有技术应予保密,未经本公司书面许可,不得修改、复制、提供或漏泄给任何第三方。
CLAIM: This work belongs to the property of Zhongshu Design Group Co., Ltd. Information and proprietary knowledge contained therein are confidential, and shall not be copied, duplicated, changed or altered, submitted or disclosed to any third party without the prior written permission of ZHONGSHU DESIGN AND RESEARCH.

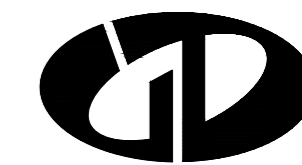

中述设计集团有限公司
Zhongshu Design Group Co., Ltd.

国家甲级工程资质证书编号:A151023585

NATIONAL ARCHITECTURAL DESIGN

LICENSE No A151023585

地址:中国·宜宾市屏山县屏山镇
岷江大道中段9号丹山碧水
商业步行街负二层1046号

电话:0831-3501888 TEL:0831-3501888

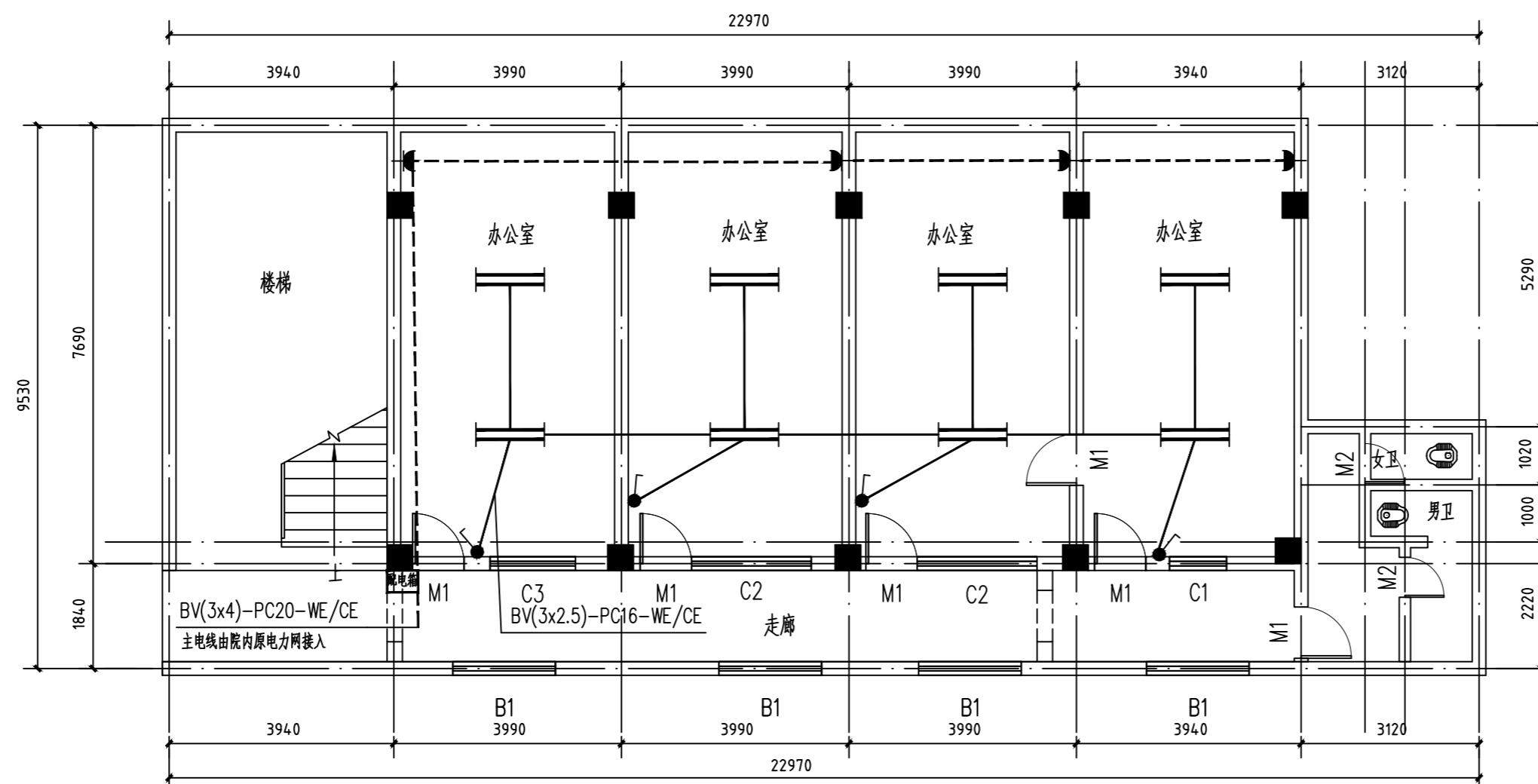

一层电气平面图 1:100

图例

序号	图例	名称	规格	单位	数量	备注
1		双管节能荧光灯	2*36w	台	14	吸顶安装
2		空调插座	16A/250V	个	7	安装高度为 2.2 米
3		暗装单极开关	10A/250V	个	7	安装高度为 1.4 米
3		配电箱	10KW	套	2	安装高度为 1.8 米

注:此表工程量为一层和二层总工程量

建设单位:
CLIENT:
邵阳市市委大院

注册执业栏 REGISTERED ARCHITECT

姓名:	李诗颖	NAME	
注册证书号码:	20225102614	REGISTRATION CERTIFICATE NO.	
注册印章号码:	5102358-012	REGISTRATION STAMP NO.	
项目负责人 PROJECT CAPTAIN	李诗颖	李诗颖	
审定 APPR'D	李诗颖	李诗颖	
审核 EXAM'D	赵雪	赵雪	
专业负责人 MAIN ENGINEER	李诗颖	李诗颖	
校对 CHK'D	赵雪	赵雪	
设计 DESIG'D	何洋	何洋	
职责 DUTY	姓名 FULL NAME	签署 SIGNATURE	

设计签署 SIGNATURE

设计阶段 JOB STAGE	施工图	专业 DISCIPLINE	
工程名称 PROJECT	市委大院档案室装修改造		
子项名称 SUB ITEM	一层电气平面图		
图名 TITLE	一层电气平面图		
工程号 PROJECT NO.	图号 DWG. NO.	A11	
比例 SCALE	日期 DATE	2023.04	

声明:本作品著作权归中述设计集团有限公司, 所有信息, 专有技术应予保密, 未经本公司书面许可, 不得复制、复制或传播给任何第三方。
CLAIM: This work belongs to the property of Zhongshu Design Group Co., Ltd. Information and proprietary knowledge contained therein are confidential, and shall not be copied, duplicated, changed or altered, submitted or disclosed to any third party without the prior written permission of ZHONGSHU GENERAL INSTITUTE OF ARCHITECTURAL DESIGN AND RESEARCH.



中述设计集团有限公司
Zhongshu Design Group Co., Ltd.

国家甲级工程资质证书编号:A151023585

NATIONAL ARCHITECTURAL DESIGN

LICENSE No A151023585

地址:中国·宜宾市屏山县屏山镇
岷江大道中段9号丹山碧水
商业步行街负二层1046号

电话:0831-3501888 TEL:0831-3501888

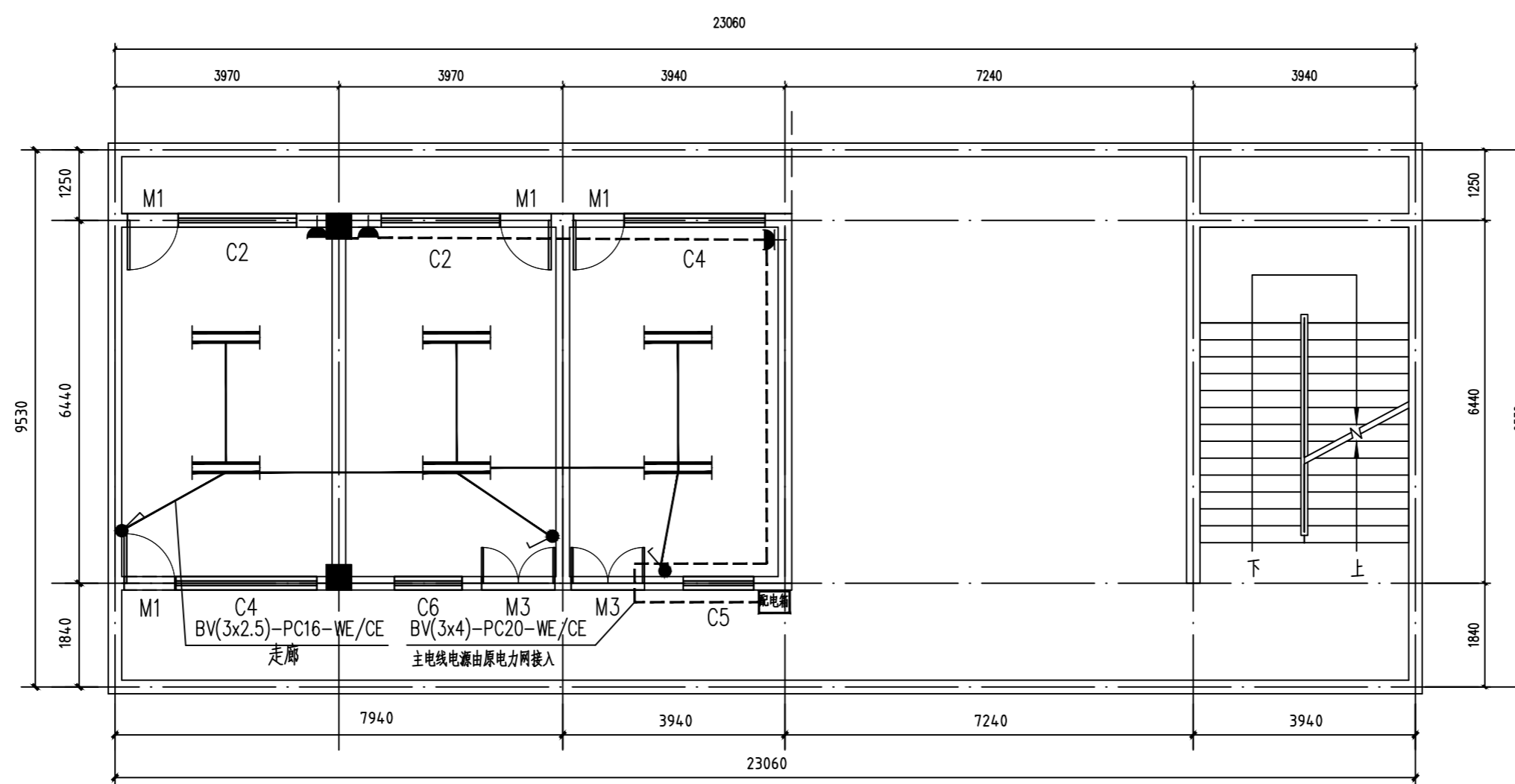

二层电气平面图 1:100

图例

序号	图例	名称
1		双管节能荧光灯
2		空调插座
3		暗装单极开关

建设单位:
CLIENT:
邵阳市市委大院

注册执业栏 REGISTERED ARCHITECT

姓名: 李诗颖

注册证书号码: 20225102614

注册印章号码: 5102358-012

项目负责人 PROJECT CAPTAIN 李诗颖

审定 APPR'D 李诗颖

审核 EXAM'D 赵雪

专业负责人 MAIN ENGINEER 李诗颖

校对 CHK'D 赵雪

设计 DESIGN'D 何洋

职责 DUTY 姓名 FULL NAME 李诗颖 签署 SIGNATURE

设计签署 SIGNATURE

设计阶段 JOB STAGE 施工图 DISCIPLINE 专业

工程名称 PROJECT 市委大院档案室装修改造

子项名称 SUB ITEM 二层电气平面图

图名 TITLE 二层电气平面图

工程号 PROJECT NO. 图号 DWG. NO. A12

比例 SCALE 日期 DATE 2023.04

声明:本作品著作权归中述设计集团有限公司, 所含信息, 专有技术应予保密, 未经本公司书面许可, 不得修改、复制、提供或泄露给任何第三方。
CLAIM: This work belongs to the property of Zhongshu Design Group Co., Ltd. Information and proprietary knowledge contained therein are confidential, and shall not be copied, duplicated, changed or altered, submitted or disclosed to any third party without the prior written permission of ZHONGSHU GENERAL INSTITUTE OF ARCHITECTURAL DESIGN AND RESEARCH.